

Asociación Cultural La Kalle y Los Objetivos de Desarrollo Sostenible



¿QUIÉNES SOMOS?

La Asociación Cultural la Kalle es una asociación sin ánimo de lucro, de ámbito nacional, que desarrolla su trabajo socioeducativo, con jóvenes en riesgo de exclusión, en los distritos de Puente y Villa de Vallecas, desde 1986.



Las ideas rectoras que han marcado nuestro camino entre lo que éramos y lo que queremos ser

Es Declarada de Utilidad Pública, por Orden de 30 de junio de 2010, por el Ministerio del Interior. Y en su compromiso con la excelencia, cuenta con el Certificado EFQM +200.

Algunas ideas rectoras que se ven reflejadas en los actuales ODS

I.R.5

La Kalle como escuela de democracia.



I.R.7

Educación en y para la responsabilidad individual y colectiva.



I.R.9

Educación feminista que cuestione y desmonte la ideología patriarcal, realizando un trabajo específico con mujeres jóvenes.



I.R.10

Aprender a mirar y actuar de forma ecológica.



I.R.11

Promover formas de vida, de trabajo y de educación con el menor coste posible, realizando un análisis crítico de la cultura del derroche.



I.R.12

Educación para la igualdad, conociendo y aprovechando la diversidad cultural



I.R.13

Educación integral de la persona atendiendo a la salud, sexualidad, las relaciones interpersonales, el ocio y lo formativo/laboral.



I.R.14

La práctica educativa se alimenta de la reflexión colectiva y genera pensamiento para la transformación social.



I.R.15

Analiza, cuestiona y desvela los factores que generan la marginalidad.

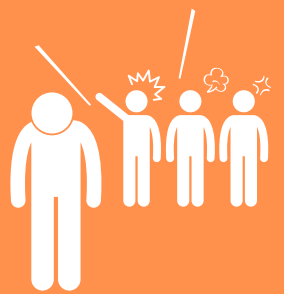

I.R.17

Trascender al barrio implicándose en otras realidades del mundo.



I.R.18

Nos coordinamos, cooperamos y trabajamos con otras entidades que comparten objetivos.



I.R.20

Denunciamos un modelo de desarrollo inviable e injusto cuyo motor es la concentración de capital y poder.



PROCESO DE INTRODUCCIÓN DE ODS EN LA KALLE

El Plan de Acción para la introducción de los ODS, ha sido definido y consensuado, de forma participativa, por todo el equipo de personas que componen La Kalle. Hemos desarrollado una selección de los ODS principales que se trabajan en la Kalle.



La Kalle, puede tener impacto en prácticamente todos los ODS, con la excepción del ODS 6 (Agua y Saneamiento) y ODS 15 (Vida Submarina)



Para la generación del Plan se ha trabajado siguiendo las líneas marcadas en el documento "Las ONGs ante los Objetivos de Desarrollo Sostenible" generado por Pacto Mundial y la Plataforma de ONGs de Acción Social.



Analizar las metas de cada uno de los ODS permitió eliminar de las prioridades al ODS 2 (Hambre Cero) ODS 7 (Energía asequible y no contaminante) y al ODS 11 (Ciudades sostenibles).

ODS RESULTANTES EN LA KALLE

- La Kalle como sistema de apoyo a poblaciones vulnerables
- La Kalle como generador de ocio y actividades saludables
- La Kalle como entidad formadora y de apoyo a la educación formal
- La Kalle como generadora de proyectos específicos de empoderamiento de las mujeres e integradora de variables de género de forma transversal
- La Kalle como preparación para el mundo laboral
- La Kalle como desarrolladora de proyectos de innovación tecnológica



- La Kalle como garante de los derechos de las minorías vulnerables
- La Kalle como espacio para la reutilización de recursos
- La Kalle como espacio de sensibilización para el cuidado del medio ambiente
- La Kalle como espacio de convivencia libre de violencia
- La Kalle como parte de redes de trabajo con el sector público, privado y la sociedad civil

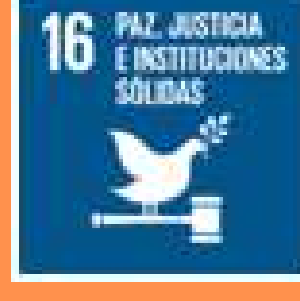

NUESTRAS ESCUELAS CON LOS ODS

PROGRAMA

ODS

ESCUELA DE CONVIVENCIAS Y PARTICIPACIÓN

ODS 3 (Salud y bienestar)
ODS 4 (Educación de calidad)
ODS 10 (Reducción de las desigualdades)
ODS 16 (Paz y justicia)
ODS 17 (Alianzas para lograr los objetivos)

ESCUELA DE CAPACITACIÓN LABORAL

ODS 4 (Educación de calidad)
ODS 5 (Igualdad de género)
ODS 8 (Trabajo digno y crecimiento económico)

ESCUELA DE TECNOLOGÍA SOCIAL

ODS 8 (Trabajo digno y crecimiento económico)
ODS 9 (Industria, innovación e infraestructuras)
ODS 12 (Producción y consumo responsable)

ESCUELA DE EMPLEO Y FORMACIÓN

ODS 4 (Educación de calidad)
ODS 8 (Trabajo digno y crecimiento económico)

Se define como líneas transversales, a trabajar en todas las Escuelas:

ODS 5 (Igualdad de género)
ODS 13 (Acción climática)

ESTRATEGIA DE INCORPORACIÓN EN LOS PROYECTOS

La Integración de los ODS, en los objetivos e indicadores de los Programas de La Kalle, ha sido la actividad principal de integración de los ODS en la organización. Para ello, utilizamos como guía vertebradora, el trabajo previamente realizado por la entidad, la Instrucción: I.31- Cuadro de indicadores y resultados de las Escuelas. En este, se establecen nuestros objetivos e indicadores, medidos a través del plan de calidad (Modelo EFQM).

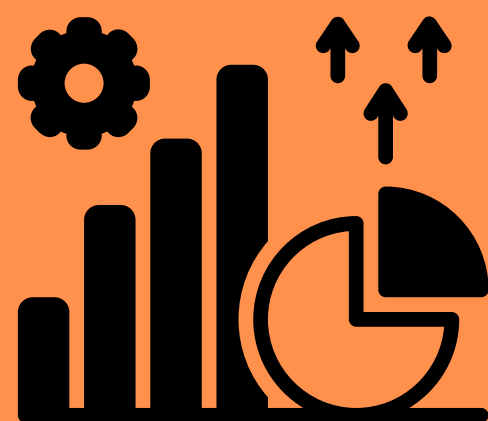
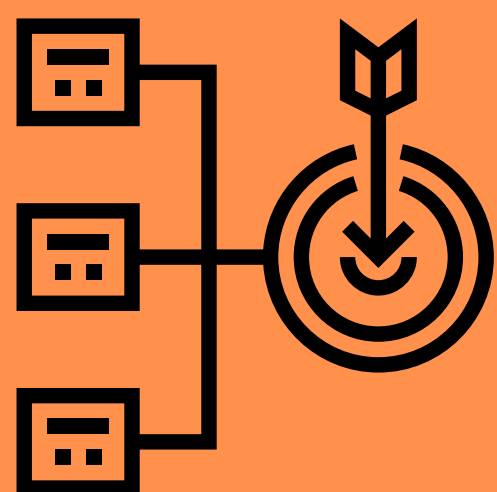

Se incluyen así las metas derivadas de los ODS quedando las siguientes:

OBJETIVOS	METAS
ODS1	1.1.- 1.3 - 1.4 - 1.5
ODS3	3,3 - 3.4 - 3.5 - 3.6 - 3.7- 3.8
ODS4	4.1 - 4.3.- 4.4 - 4.5 - 4.6 – 4.7 - 4a
ODS5	5.1 - 5.2 - 5.4 - 5.5 - 5.6 - 5b
ODS8	8.5 - 8.6 - 8.8 - 8b
ODS9	9.4
ODS10	10.2 - 10.3
ODS12	12.2 - 12.3 - 12.4 - 12.5 - 12.8
ODS13	13.3
ODS16	16.1 - 16.3 - 16.7
ODS17	17.17

Una vez definido el trabajo interno y estratégico de la Agenda 2030 en La Kalle, el siguiente paso es la introducción de los ODS en el trabajo directo con las personas participantes de las actividades desarrolladas por nuestra entidad, como parte del trabajo de sensibilización en inclusión, que la Agenda requiere. Son por tanto introducidos, en el CICLO PPE - Planificación, Programación y Evaluación, de nuestra entidad.

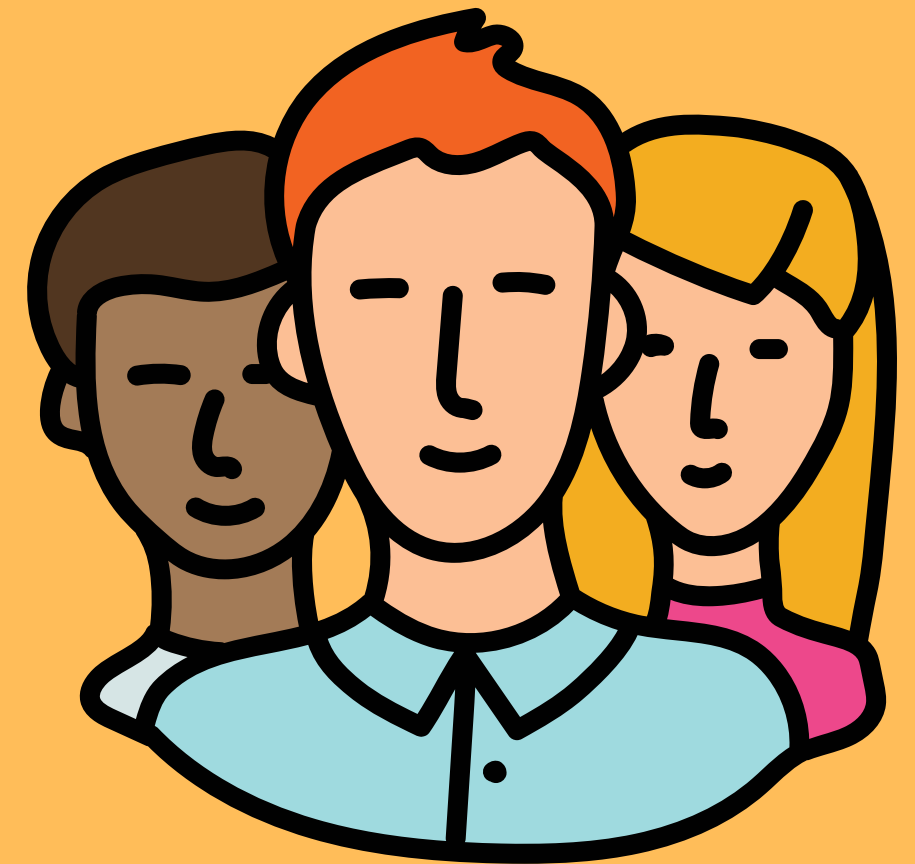

CONCLUSIONES



El presente documento recoge la hoja de ruta, que establece la relación entre las actividades, que desarrollan los Programas (Escuelas), de nuestra entidad y la incorporación de los retos con los ODS. Resaltamos la capacidad de generar resultados directos, sobre las metas de los ODS. La Kalle, en sus 35 años de trabajo socio-educativo, ha puesto en valor su compromiso con la educación para el desarrollo sostenible, con el objetivo de incidir en el barrio, en nuestra comunidad, en nuestro país... Recalcamos la importancia del trabajo local “pie de barrio”, para la consecución de los objetivos globales.

